

ALLEGATO 1

FORMAT DI SUPPORTO SCREENING DI V.INC.A per Piani/Programmi/Progetti/Interventi/Attività – PROPONENTE: COLONNESE ANNA	
Oggetto P/P/P/I/A:	<i>“Lavori di manutenzione straordinaria consistenti nel rifacimento del tetto e alcune modifiche interne ad un fabbricato sito alla frazione Case del Conte, alla via Arena n° 47 - FG. 12 PART. 281 SUB 2”</i>
<div><input type="checkbox"/> Piano/Programma (definizione di cui all'art. 5, comma 1, lett e) del D.lgs. 152/06)</div> <div><input type="checkbox"/> Progetto/intervento (definizione di cui all'art. 5, comma 1, lett g) del D.lgs. 152/06)</div> <p>Il progetto/intervento, considerando anche il DM 52/2015, ricade nelle tipologie di cui agli Allegati II, IIbis, III e IV alla Parte Seconda del D.Lgs. 152/06 e s.m.i.*</p> <div><input type="checkbox"/> Si indicare quale tipologia:</div> <div><input checked="" type="checkbox"/> No</div> <p>Il progetto/intervento è finanziato con risorse pubbliche?</p> <div><input type="checkbox"/> Si indicare quali risorse:</div> <div><input checked="" type="checkbox"/> No</div> <p>Il progetto/intervento è un'opera pubblica?</p> <div><input type="checkbox"/> Si</div> <div><input checked="" type="checkbox"/> No</div> <div><input type="checkbox"/> Attività (qualsiasi attività umana non rientrante nella definizione di progetto/intervento che possa avere relazione o interferenza con l'ecosistema naturale)</div> <p>Non esistono attività che possano avere interferenza con l'ecosistema naturale</p> <p>*considerare anche le Linee Guida https://va.minambiente.it/it-IT/Comunicazione/DettaglioDirezione/1846 e altre eventuali Linee Guida dello stesso progetto Creiamo PA https://creiamopa.minambiente.it/index.php</p>	

ALLEGATO 1

Tipologia P/P/P/I/A:	<input type="checkbox"/> <i>Piani faunistici/piani ittici</i> <input type="checkbox"/> <i>Calendari venatori/ittici</i> <input type="checkbox"/> <i>Piani urbanistici/paesaggistici</i> <input type="checkbox"/> <i>Piani energetici/infrastrutturali</i> <input type="checkbox"/> <i>Altri piani o programmi.....</i> <input checked="" type="checkbox"/> <i>Ristrutturazione / manutenzione edifici DPR 380/2001</i> <input type="checkbox"/> <i>Realizzazione ex novo di strutture ed edifici</i> <input type="checkbox"/> <i>Manutenzione di opere civili ed infrastrutture esistenti</i> <input type="checkbox"/> <i>Manutenzione e sistemazione di fossi, canali, corsi d'acqua</i> <input type="checkbox"/> <i>Attività agricole</i> <input type="checkbox"/> <i>Attività forestali</i> <input type="checkbox"/> <i>Manifestazioni motoristiche, ciclistiche, gare cinofile, eventi sportivi, sagre e/o spettacoli pirotecnici, eventi/riprese cinematografiche e spot pubblicitari etc.</i> <input type="checkbox"/> <i>Altro (specificare)</i>		
Proponente:	COLONNESE ANNA nata a Santa Maria Capua Vetere il 27.07.1972 e residente in Montecorice (SA), alla via Arena n. 47		
SEZIONE 1 - LOCALIZZAZIONE ED INQUADRAMENTO TERRITORIALE			
Regione: CAMPANIA Comune: Montecorice Prov.: SALERNO Località/Frazione: Frazione Case del Conte Indirizzo: via Arena			<i>Contesto localizzativo</i> <input checked="" type="checkbox"/> Centro urbano <input type="checkbox"/> Zona periurbana <input type="checkbox"/> Aree agricole <input type="checkbox"/> Aree industriali <input type="checkbox"/> Aree naturali <input type="checkbox"/>
Particelle catastali: <i>(se utili e necessarie)</i>	F. n. 12	p.lla 281	sub 2
Coordinate geografiche: <i>(se utili e necessarie)</i>	LAT.	40° 14.131'N	
S.R.: WGS 84	LONG.	14° 57.748'E	

ALLEGATO 1

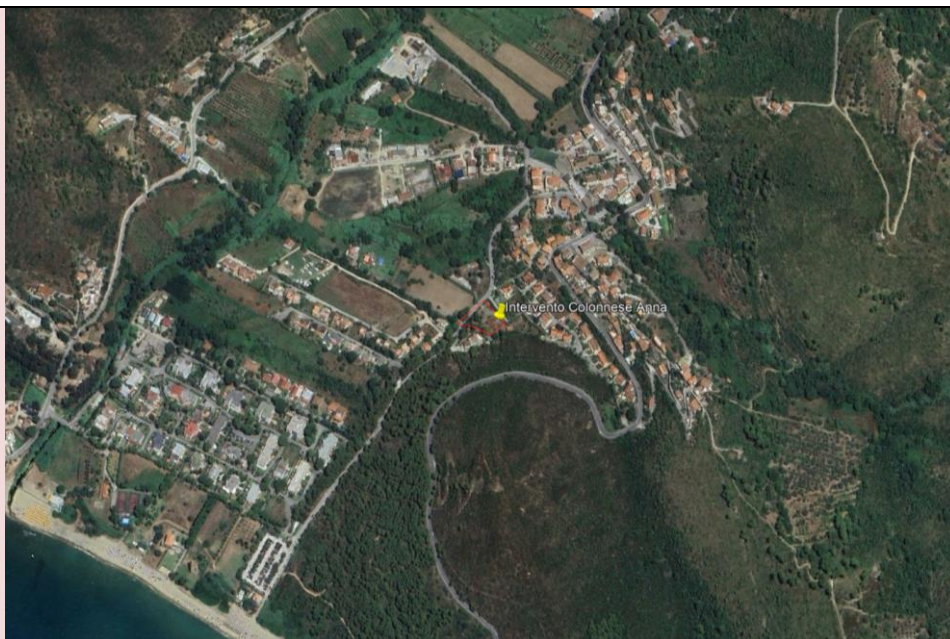

Ubicazione intervento

Nel caso di **Piano o Programma**, descrivere area di influenza e attuazione e tutte le altre informazioni pertinenti:

.....

.....

SEZIONE 2 – LOCALIZZAZIONE P/P/P/I/A IN RELAZIONE AI SITI NATURA 2000

SITI NATURA 2000

pSIC	cod.	IT _ _ _ _ _	denominazione
		IT _ _ _ _ _	
		IT _ _ _ _ _	
SIC	cod.	IT _ _ _ _ _	denominazione
		IT _ _ _ _ _	
		IT _ _ _ _ _	
ZSC	cod.	IT _ _ _ _ _	denominazione
		IT _ _ _ _ _	
		IT _ _ _ _ _	
ZPS	cod.	IT 8050048	"Costa tra Punta Tresino e le Ripe Rosse"
		IT _ _ _ _ _	

ALLEGATO 1

		IT _ _ _ _ _	
<p>E' stata presa visione degli Obiettivi di Conservazione, delle Misure di Conservazione, e/o del Piano di Gestione del Sito/i Natura 2000 ? <input type="checkbox"/> No <input checked="" type="checkbox"/> Si</p> <p>Citare, gli atti consultati:</p> <p>MISURE DI CONSERVAZIONE DEI SIC PER LA DESIGNAZIONE DELLE ZSC DELLA RETE NATURA 2000 DELLA REGIONE CAMPANIA</p>			
<p>2.1 - Il P/P/P/I/A interessa aree naturali protette nazionali o regionali?</p> <p><input checked="" type="checkbox"/> Si <input type="checkbox"/> No</p>		<p>Aree Protette ai sensi della Legge 394/91: EUAP 003 Parco Nazionale del Cilento Vallo di Diano e Alburni</p> <p>Eventuale nulla osta/autorizzazione/parere rilasciato dell'Ente Gestore dell'Area Protetta (<i>diverso dal Sentito e se disponibile e già rilasciato</i>):</p>	
<p>2.2 - Per P/P/P/I/A esterni ai siti Natura 2000:</p>			
<p>- Sito cod. IT _ _ _ _ _ distanza dal sito: (_ metri)</p> <p>- Sito cod. IT _ _ _ _ _ distanza dal sito: (_ metri)</p> <p>- Sito cod. IT _ _ _ _ _ distanza dal sito: (_ metri)</p> <p>Tra i siti Natura 2000 indicati e l'area interessata dal P/P/P/I/A, sono presenti elementi di discontinuità o barriere fisiche di origine naturale o antropica (es. diversi reticoli idrografici, centri abitati, infrastrutture ferroviarie o stradali, zone industriali, etc.)??</p> <p><input checked="" type="checkbox"/> Si <input type="checkbox"/> No</p> <p>Descrivere: L'intervento si trova nel centro abitato della frazione di Case del Conte</p>			
<p>SEZIONE 3 – DESCRIZIONE E DECODIFICA DEL P/P/P/I/A DA ASSOGGETTARE A SCREENING</p>			
<p>RELAZIONE DESCRITTIVA DETTAGLIATA DEL P/P/P/I/A</p>			
<p>(n.b.: nel caso fare direttamente riferimento agli elaborati e la documentazione presentati dal proponente)</p> <p>L'edificio oggetto di intervento è un fabbricato residenziale, tipo villino isolato, in muratura, articolato su un solo piano fuori terra, con un porticato esteso su tre lati del fabbricato. Esternamente è completamente</p>			

ALLEGATO 1

intonacato bianco, con infissi in legno.

La copertura esistente è realizzata con struttura portante in legno e manto di copertura in coppi, è priva di coibentazione, e versa in condizioni non ottimali per una buona funzionalità e confort dell'abitazione. La struttura in legno presenta alcuni cedimenti e sono presenti delle infiltrazioni, che dal solaio di copertura penetrano all'interno dell'abitazione.

Anche il porticato è della stessa tipologia e necessita anch'esso di manutenzione, mediante la sostituzione di alcune travi e la riparazione del manto di copertura.

Internamente invece è previsto il rifacimento dei due bagni, uno dei quali sarà leggermente ampliato, la sostituzione dei pavimenti esistenti e l'installazione di una piccola cabina armadio in corridoio. Saranno inoltre rifatte le linee elettriche e gli impianti idrici, essendo di vecchia data.

L'intervento di rifacimento della copertura prevede la rimozione e il successivo smaltimento della struttura esistente, comprensiva di manto di copertura, lattonerie e pluviali. Sarà quindi realizzata la nuova struttura portante con travi in legno lamellare, opportunamente dimensionata e coibentata con pannelli termoisolanti (tipo Isotec), con l'utilizzo di materiali e tecniche costruttive che garantiscano la stabilità, la sicurezza e l'efficienza energetica dell'immobile. Il nuovo manto di copertura sarà in coppi, come quello attuale, posato a regola d'arte e completato da tutti gli elementi accessori necessari. Infine, saranno installate nuove lattonerie e pluviali in lamierino per la corretta raccolta e lo smaltimento delle acque meteoriche. Terminato il tetto, sarà installata la linea vite, in modo da consentire di eseguire in sicurezza eventuali ispezioni in copertura.

Il porticato sarà oggetto di manutenzione, e saranno sostituiti anche lì alcune travi in legno, e riparato in manto di copertura, in quanto versa in alcuni punti in cattivo stato, causando infiltrazioni d'acqua lungo il fabbricato.

Internamente sarà sostituita la pavimentazione esistente, rinnovati gli impianti elettrici e idrici e rifatti i due bagni a servizio dell'abitazione. Le uniche modifiche consistono in un piccolo ampliamento di uno dei due bagni, l'installazione di un piccolo vano adibito a cabina armadio, e l'installazione di una porta in corridoio, in modo tale da isolare l'ambiente cucina dagli altri.

3.1 - Documentazione: allegati tecnici e cartografici a scala adeguata

(barrare solo i documenti allegati alla proposta)

- ☒ File vettoriali/shape della localizzazione dell'P/P/I/A
- ☐ Carta zonizzazione di Piano/Programma
- ☐ Relazione di Piano/Programma
- ☐ Planimetria di progetto e delle eventuali aree di cantiere
- ☒ Ortofoto con localizzazione delle aree di P/I/A e eventuali aree di cantiere

- ☐ Eventuali studi ambientali disponibili
- ☒ Altri elaborati tecnici:
Elaborati grafici di progetto.....
- ☐ Altri elaborati tecnici:
.....
- ☐ Altri elaborati tecnici:

ALLEGATO 1

<input checked="" type="checkbox"/> Documentazione fotografica <i>ante operam</i>			
SEZIONE 4 - DECODIFICA DEL PIANO/PROGETTO/INTERVENTO/ATTIVITA' (compilare solo parti pertinenti)				
E' prevista trasformazione di uso del suolo?	<input type="checkbox"/> SI	<input checked="" type="checkbox"/> NO	<input type="checkbox"/> PERMANENTE	<input type="checkbox"/> TEMPORANEA
Se, Si , cosa è previsto:				
Sono previste movimenti terra/sbancamenti/scavi?	<input type="checkbox"/> SI <input checked="" type="checkbox"/> NO	Verranno livellate od effettuati interventi di spietramento su superfici naturali?	<input type="checkbox"/> SI <input checked="" type="checkbox"/> NO	
Se, Si , cosa è previsto: Lo scavo previsto sarà limitato solo alla fondazione per la ricostruzione dell'immobile.....		Se, Si , cosa è previsto:		
Sono previste aree di cantiere e/o aree di stoccaggio materiali/terreno asportato/etc.? <input type="checkbox"/> SI <input checked="" type="checkbox"/> NO		Se, Si , cosa è previsto:		
E' necessaria l'apertura o la sistemazione di piste di accesso all'area?	<input type="checkbox"/> SI <input checked="" type="checkbox"/> NO	Le piste verranno ripristinate a fine dei lavori/attività?	<input type="checkbox"/> SI <input type="checkbox"/> NO	
Se, Si , cosa è previsto:		Se, Si , cosa è previsto:		
E' previsto l'impiego di tecniche di ingegneria naturalistica e/o la realizzazione di interventi finalizzati al miglioramento ambientale? <input type="checkbox"/> SI <input checked="" type="checkbox"/> NO		Se, Si , descrivere:		

ALLEGATO 1

Specie vegetali	<p>E' previsto il taglio/esbosco/rimozione di specie vegetali?</p> <p><input type="checkbox"/> SI</p> <p><input checked="" type="checkbox"/> NO</p>	<p>Se, SI, descrivere:</p> <p>.....</p> <p>.....</p> <p>.....</p> <p>.....</p>	
<p>La proposta è conforme alla normativa nazionale e/o regionale riguardante le specie vegetali alloctone e le attività di controllo delle stesse (es. eradicazione)?</p> <p><input type="checkbox"/> SI</p> <p><input type="checkbox"/> NO</p>	<p>Sono previsti interventi di piantumazione/rinverdimento/messa a dimora di specie vegetali?</p> <p><input type="checkbox"/> SI</p> <p><input checked="" type="checkbox"/> NO</p> <p>Se, SI, cosa è previsto:</p> <p>.....</p> <p>Indicare le specie interessate:</p>		
Specie animali	<p>La proposta è conforme alla normativa nazionale e/o regionale riguardante le specie animali alloctone e la loro attività di gestione?</p> <p><input checked="" type="checkbox"/> SI</p> <p><input type="checkbox"/> NO</p>	<p>Sono previsti interventi di controllo/immissione/ripopolamento/allevamento di specie animali o attività di pesca sportiva?</p> <p><input type="checkbox"/> SI</p> <p><input checked="" type="checkbox"/> NO</p> <p>Se, SI, cosa è previsto:</p> <p>.....</p> <p>.....</p> <p>.....</p> <p>Indicare le specie interessate:</p>	
Mezzi meccanici	<p>Mezzi di cantiere o mezzi necessari per lo svolgimento dell'intervento</p>	<ul style="list-style-type: none"> ➤ Pale meccaniche, escavatrici, o altri mezzi per il movimento terra: ➤ Mezzi pesanti (Camion, dumper, autogru, gru, betoniere, asphaltatori, rulli compressori): ➤ Mezzi aerei o imbarcazioni (elicotteri, aerei, barche, chiatte, draghe, pontoni): 	<p>.....</p> <p>.....</p> <p>.....</p> <p>.....</p>

ALLEGATO 1

Fonti di inquinamento e produzione di rifiuti	La proposta prevede la presenza di fonti di inquinamento (luminoso, chimico, sonoro, acquatico, etc.) o produzione di rifiuti? <input type="checkbox"/> SI <input checked="" type="checkbox"/> NO	La proposta è conforme alla normativa nazionale e/o regionali di settore? <input type="checkbox"/> SI <input type="checkbox"/> NO Descrivere:									
	<table border="1"> <tr> <td>Interventi edilizi</td> <td> <input type="checkbox"/> Permesso a costruire <input checked="" type="checkbox"/> Permesso a costruire in sanatoria <input type="checkbox"/> Condono <input type="checkbox"/> DIA/SCIA <input checked="" type="checkbox"/> Concessione Edilizia </td> <td> Estremi provvedimento o altre informazioni utili: Concessione Edilizia n° 547 del 1984; Permesso di Costruire in Sanatoria n° 34C/2024 del 11/12/2024 </td> </tr> </table>			Interventi edilizi	<input type="checkbox"/> Permesso a costruire <input checked="" type="checkbox"/> Permesso a costruire in sanatoria <input type="checkbox"/> Condono <input type="checkbox"/> DIA/SCIA <input checked="" type="checkbox"/> Concessione Edilizia	Estremi provvedimento o altre informazioni utili: Concessione Edilizia n° 547 del 1984; Permesso di Costruire in Sanatoria n° 34C/2024 del 11/12/2024					
Interventi edilizi	<input type="checkbox"/> Permesso a costruire <input checked="" type="checkbox"/> Permesso a costruire in sanatoria <input type="checkbox"/> Condono <input type="checkbox"/> DIA/SCIA <input checked="" type="checkbox"/> Concessione Edilizia	Estremi provvedimento o altre informazioni utili: Concessione Edilizia n° 547 del 1984; Permesso di Costruire in Sanatoria n° 34C/2024 del 11/12/2024									
Manifestazioni	<table border="1"> <tr> <td rowspan="4"> Per manifestazioni, gara, motoristiche, eventi sportivi, spettacoli pirotecnici, sagre, etc. </td> <td>➤ Numero presunto di partecipanti:</td> <td></td> </tr> <tr> <td>➤ Numero presunto di veicoli coinvolti nell'evento (moto, auto, biciclette, etc.):</td> <td></td> </tr> <tr> <td>➤ Numero presunto di mezzi di supporto (ambulanze, vigili del fuoco, forze dell'ordine, mezzi aerei o navali):</td> <td></td> </tr> <tr> <td>➤ Numero presunto di gruppi elettrogeni e/o bagni chimici:</td> <td></td> </tr> </table>		Per manifestazioni, gara, motoristiche, eventi sportivi, spettacoli pirotecnici, sagre, etc.	➤ Numero presunto di partecipanti:		➤ Numero presunto di veicoli coinvolti nell'evento (moto, auto, biciclette, etc.):		➤ Numero presunto di mezzi di supporto (ambulanze, vigili del fuoco, forze dell'ordine, mezzi aerei o navali):		➤ Numero presunto di gruppi elettrogeni e/o bagni chimici:	
Per manifestazioni, gara, motoristiche, eventi sportivi, spettacoli pirotecnici, sagre, etc.	➤ Numero presunto di partecipanti:										
	➤ Numero presunto di veicoli coinvolti nell'evento (moto, auto, biciclette, etc.):										
	➤ Numero presunto di mezzi di supporto (ambulanze, vigili del fuoco, forze dell'ordine, mezzi aerei o navali):										
	➤ Numero presunto di gruppi elettrogeni e/o bagni chimici:										
Attività ripetute	Descrivere:										
L'attività/intervento si ripete annualmente/periodicamente alle stesse condizioni? <input type="checkbox"/> Si <input checked="" type="checkbox"/> No											

ALLEGATO 1

<p>La medesima tipologia di proposta ha già ottenuto in passato parere positivo di V.Inc.A?</p> <p><input type="checkbox"/> Si <input checked="" type="checkbox"/> No</p> <p>Se, Si, allegare e citare precedente parere in "Note".</p>	<p>Possibili varianti - modifiche:</p> <p>.....</p> <p>.....</p> <p>.....</p> <p>.....</p> <p>Note:</p> <p>.....</p> <p>.....</p> <p>.....</p>
---------------------------------------------------------------------------------------------------------------------------------------------------------------------------------------------------------------------------------------------------	------------------------------------------------------------------------------------------------------------------------------------------------

SEZIONE 5 - CRONOPROGRAMMA AZIONI PREVISTE PER IL P/P/P/I/A

<p>Descrivere: Intervento di manutenzione ordinaria e straordinaria</p>	<p>Legenda:</p> <p><input type="checkbox"/> 1 Installazione del cantiere</p> <p><input type="checkbox"/> 2. Rimozione delle parti ammalorate</p> <p><input type="checkbox"/> 3. Rifacimento orditura tetto</p> <p><input type="checkbox"/> 4. Rifacimento coppi</p> <p><input type="checkbox"/> 5. Finiture interne ed esterne</p>
-------------------------------------------------------------------------	------------------------------------------------------------------------------------------------------------------------------------------------------------------------------------------------------------------------------------------------------------------------------------------------------------------------------------

Anno: 2025	Gennaio	Febbraio	Marzo	Aprile	Maggio	Giugno	Luglio	Agosto	Settembre	Ottobre	Novembre	Dicembre
1° sett.				x	x							
2° sett.				x	x							
3° sett.				x								
4° sett.				x								

Ditta/Società	Proponente/ Professionista incaricato	Firma e Timbro	Luogo e data
Sig.ra Colonnese Anna	Dott. Agronomo Francesca Di Giaimo		Montecorice, 13.03.2025

(compilare solo le parti necessarie in relazione alla tipologia della proposta)